

DETALHE 1

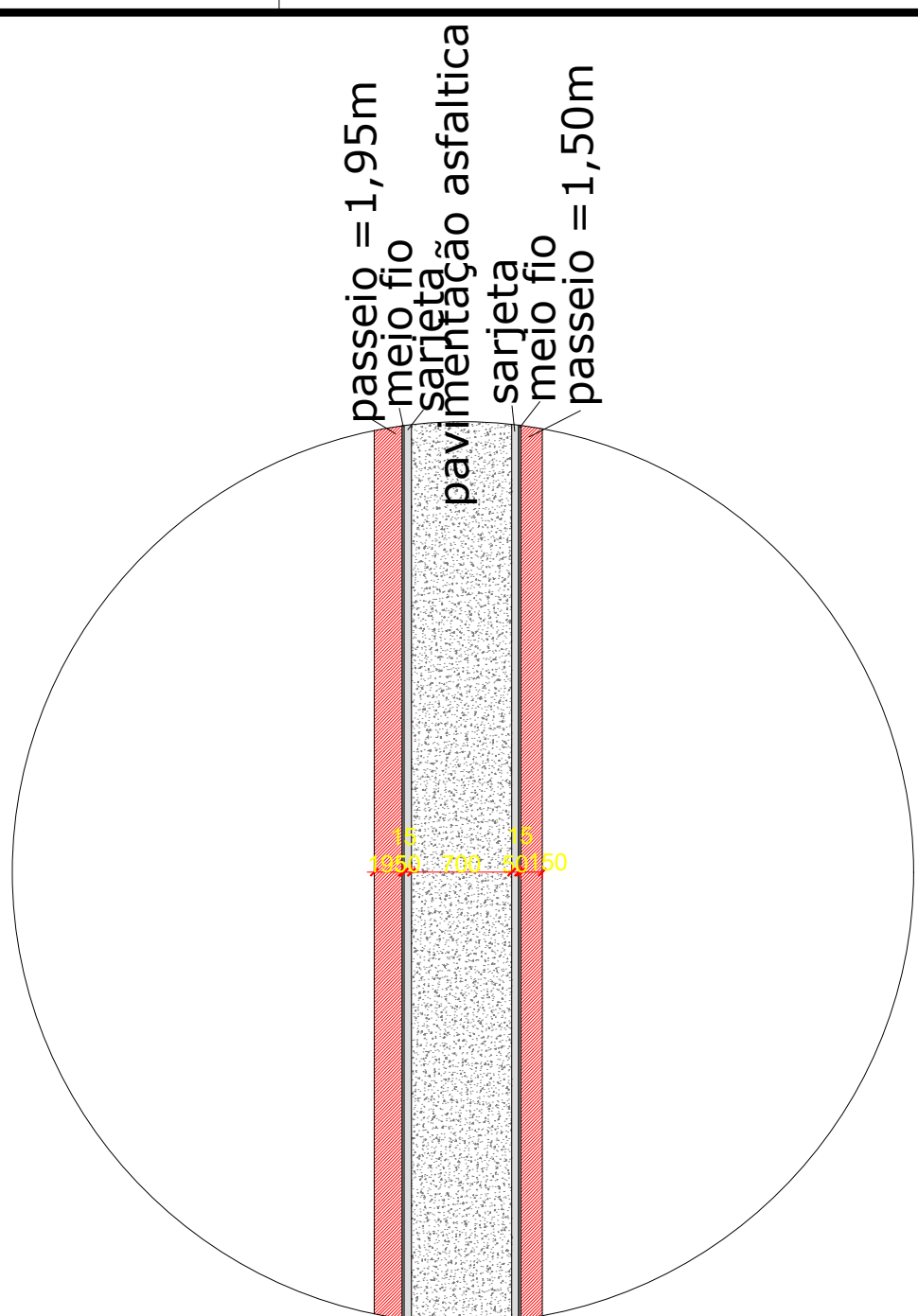

DETALHE 2

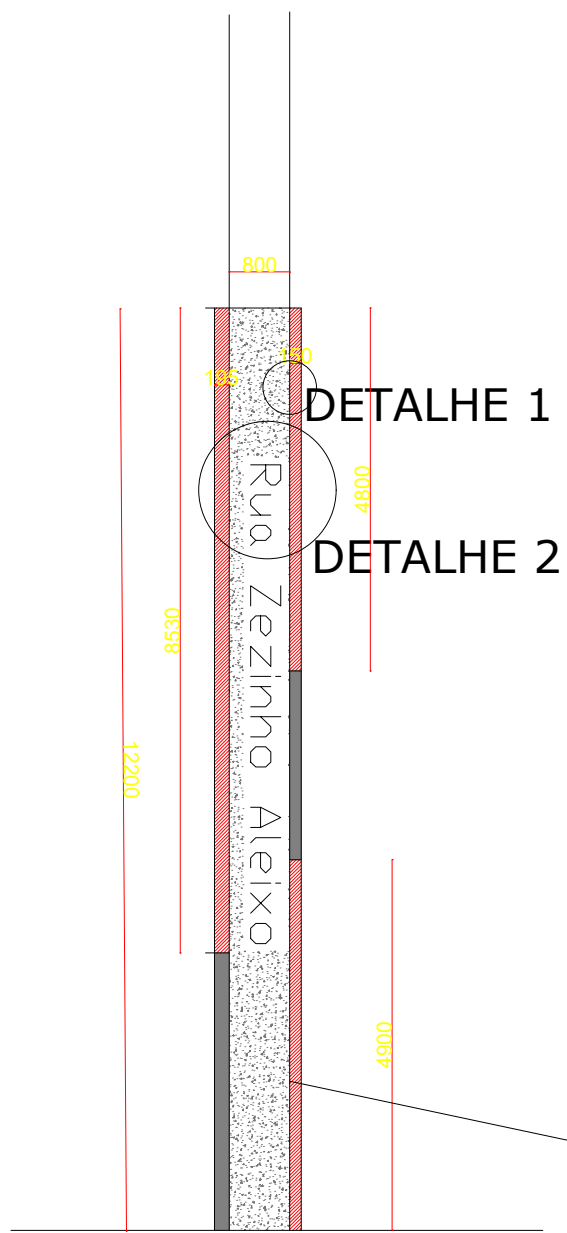

PLANTA DE SITUAÇÃO
ESC.....1:10

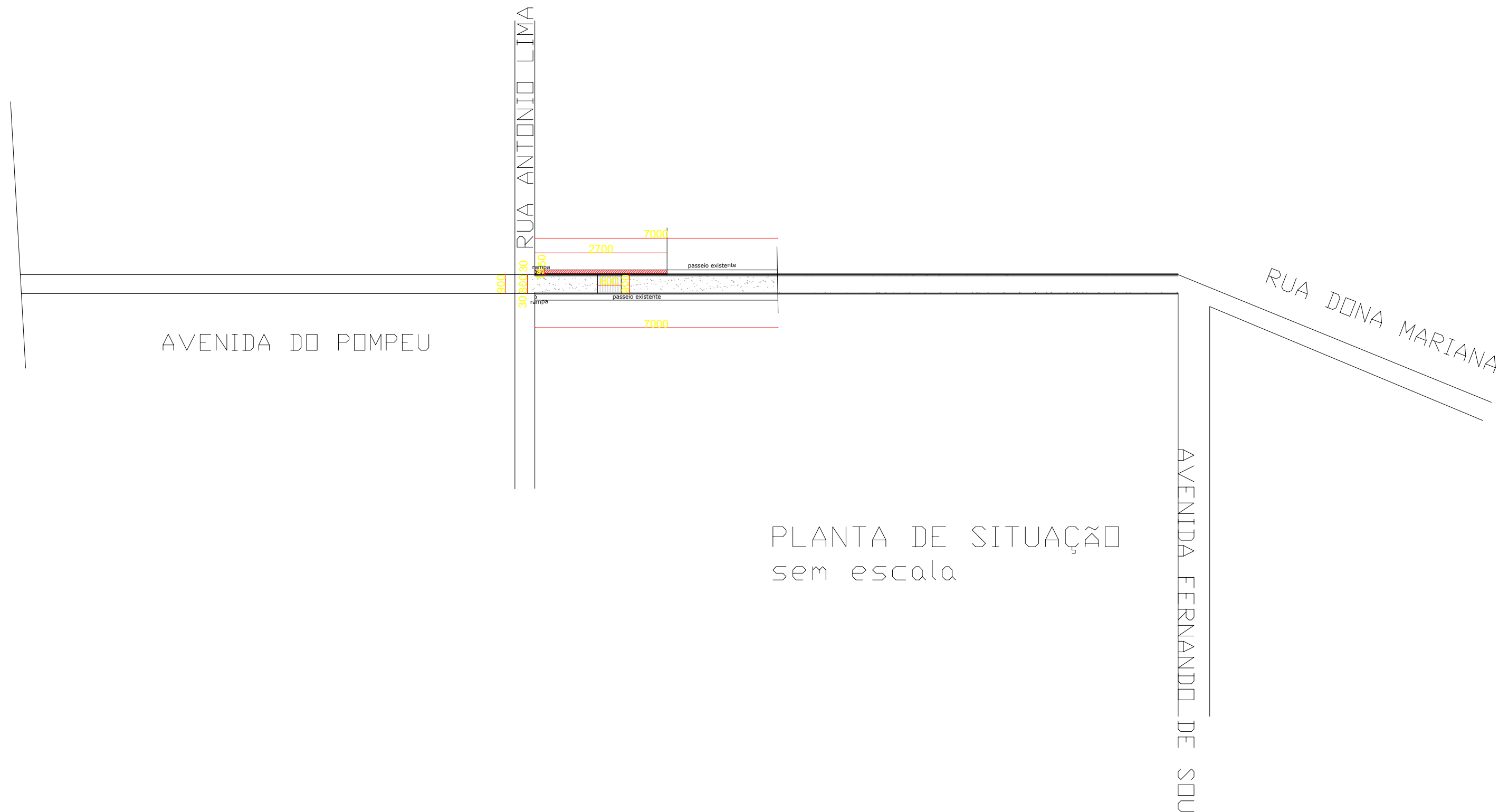
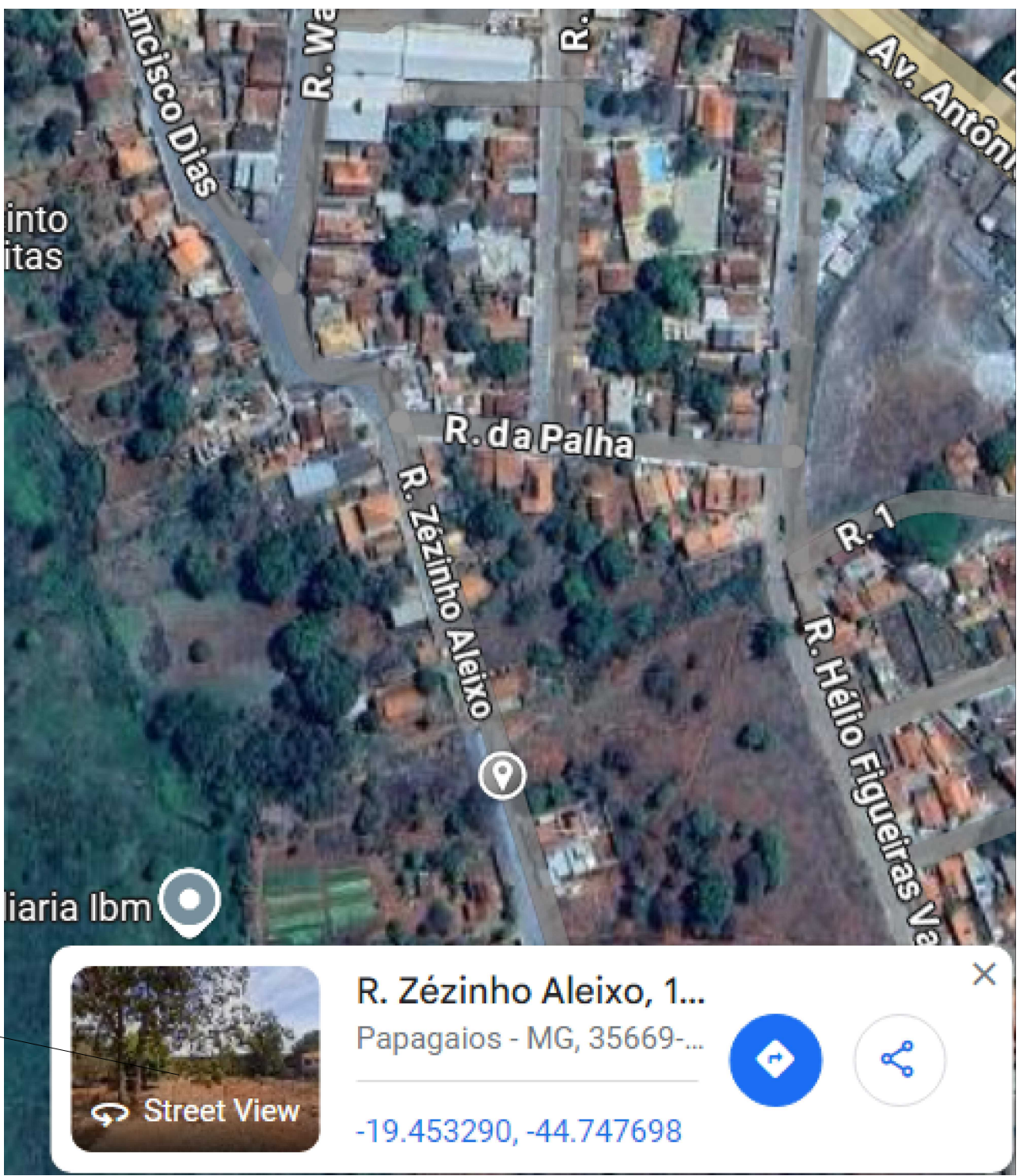

PLANTA DE SITUAÇÃO
sem escala

QUADRO DE ÁREAS		
RECAPEAMENTO	largura/ m ²	comprimento
RUA DA AGUADA	92,64x6,7+491,40x5,50+ 250,00x5,5+rampa 6,0x6,5	4737,38M2
AVENIDA DO POMPEU	70,0X8,0+ rampa 6,0x9,0	614,00M2
RUA JOAO BENTO E SILVA	110,00X8,0	880,00M2
RUA SANTA MONICA	31,00X7,0	217,00M2
TOTAL À SER RECAPEADO		6448,38M2
PAVIMENTAÇÃO	largura/ m ²	comprimento
RUA ZEZINHO ALEIXO	122,00X7,0	854,00M2
TOTAL À SER PAVIMENTADO		854,00M2
MEIO FIO	comprimento m	
RUA DA AGUADA	10,00+589,97+6,6+10,90+27,00 +39,00+20,0+18,40	
AVENIDA DO POMPEU	27,00 m	
RUA ZEZINHO ALEIXO	48,00+49,00+85,30M	
RUA JOAO BENTO E SILVE E SANTA MONICA	60,0+21,20	
TOTAL MEIO FIO		1011,97 M
SARJETA	comprimento m	
AV AGUADA	10,00+70,40+92,20+109,00+27,0+37,00 +38,0+39,0+38,80+37,0+19,47	
RUA JOAO BENTO E SILVA	111,20+101,44	
RUA ZEZINHO ALEIXO	122,00+122,00m	
RUA SANTA MONICA	31,52*2	
AV DO POMPEU	70,0X2	
TOTAL SARJETA		1768,22 M
PASSEIO	comprimento*largura*6 cm esp. m3	
AVENIDA DO POMPEU	27,00 x1,50x0,06	
RUA ZEZINHO ALEIXO	48,00+49,00*1,50+85,30*1,95*0,06	
RUA JOÃO BENTO E SILVA	60,0X1,20X0,06	
RUA SANTA MONICA	21,20*1,15*0,06	
AV AGUADA	(10,0*1,20+6,60*1,45+10,90*1,45+7,0*1,20+ 1,20*1,20+27,00*1,50+39,0*1,50+20,00*1,50 18,40*1,50+589,97*1,20+250,0*1,20)*0,06	
TOTAL PASSEIO		99,62M3

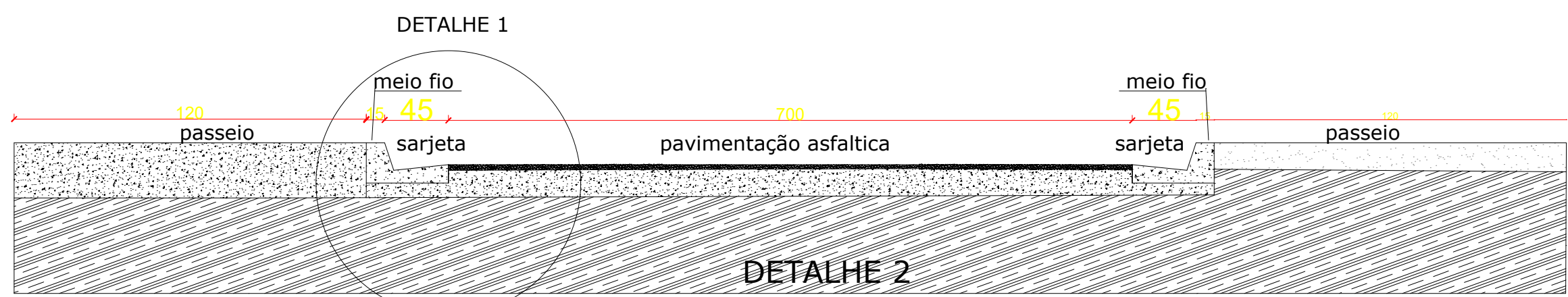
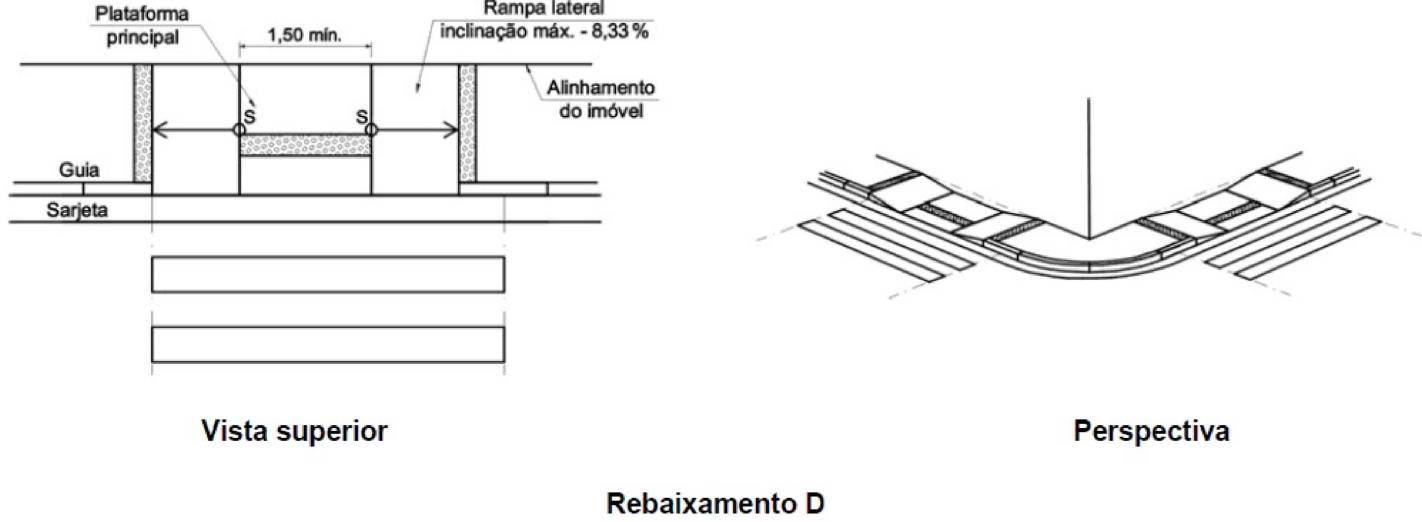
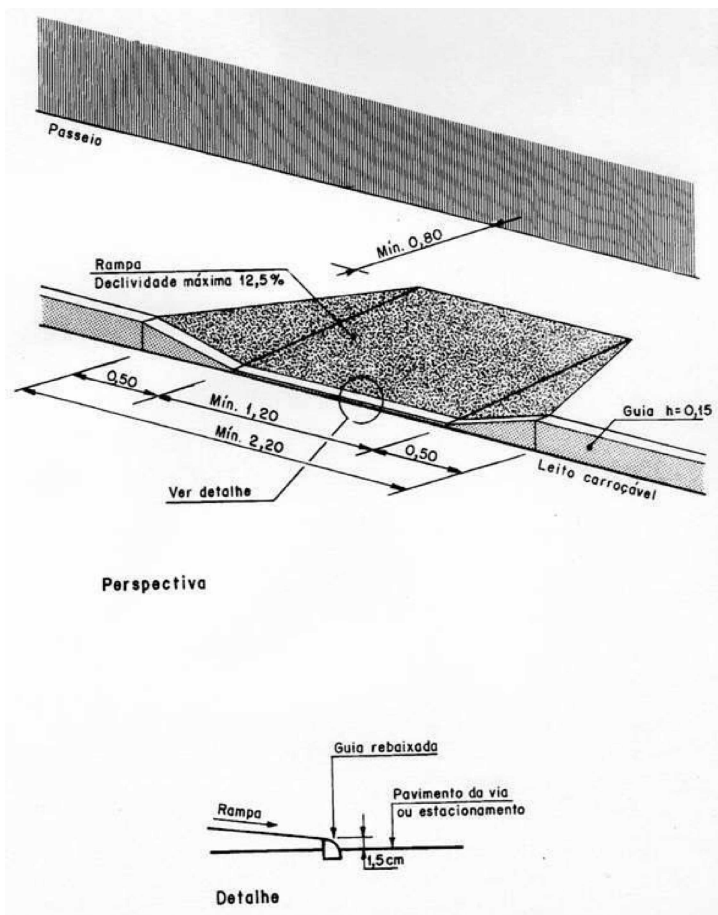

- DETALHE SEÇÃO TIPO 1
SEM ESCALA

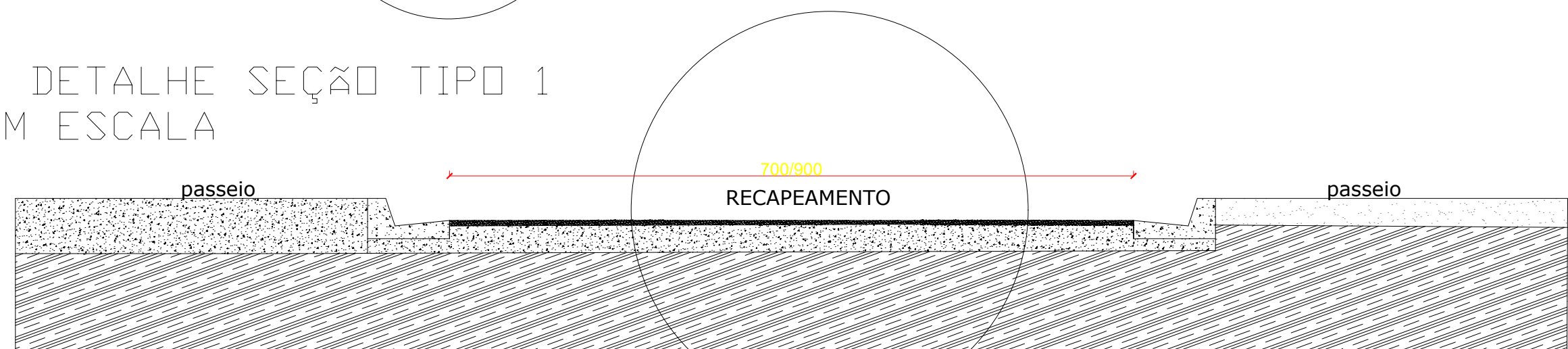

- DETALHE SEÇÃO TIPO 2
SEM ESCALA

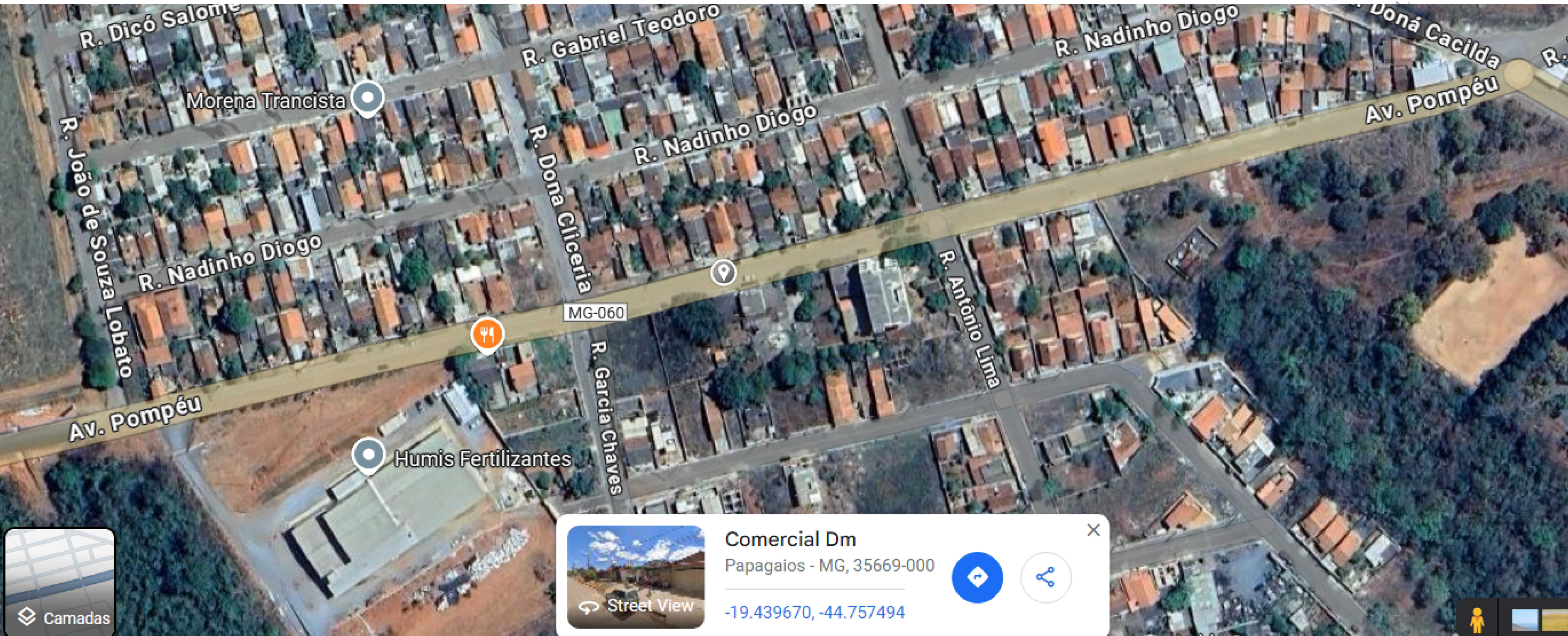

RESPONSÁVEL TÉCNICO:	
KARINA ERICA DE OLIVEIRA	
ARQUITETA CAU 442262-2	
PROPRIETÁRIO:	
PREFEITURA MUNICIPAL DE PAPAGAIOS	
CNPJ: 18.313.866/0001-18	
CAU 442262-2	
PROJETO PAVIMENTAÇÃO E MELHORIA DE VIAS	
FOLHA: 01/02	ASSUNTO: PAVIMENTAÇÃO E MELHORIA DE VIAS NO MUNICÍPIO DE PAPAGAIOS-MG
LOCAL: MUNICÍPIO: PAPAGAIOS - MG	DIVERSAS RUAS DE PAPAGAIOS
PROPRIETÁRIO: PREFEITURA MUNICIPAL DE PAPAGAIOS	CNPJ: 18.313.866/0001-18
RESP. TÉCNICO: KARINA ERICA DE OLIVEIRA	CAU 442262-2
DATA: 05/11/2024	